CLUB SAINT-ANDRE D'ESSISES

Notre **REPAS ANNUEL** a eu lieu le 1**3 NOVEMBRE 2014** dans la salle du Foyer Rural aimablement mise à notre disposition par la municipalité que nous remercions.
Moment convivial pour les 34 convives, heureux de partager un excellent repas entre amis et de terminer la journée avec les jeux de société habituels dans une ambiance chaleureuse et détendue.

L'ASSEMBLEE GENERALE du **8 janvier 2015** a permis de faire le point sur les activités de 2014 et de faire un compte-rendu financier. Etant donné la bonne santé financière du club, il a été décidé d'organiser une sortie d'une journée ne demandant pas beaucoup de marche en raison des problèmes de déplacements de plus en plus importants de nos adhérents.
Notre effectif est actuellement de 20 adhérents.
Ce fut aussi l'occasion de partager la galette des rois, goûter toujours très apprécié.

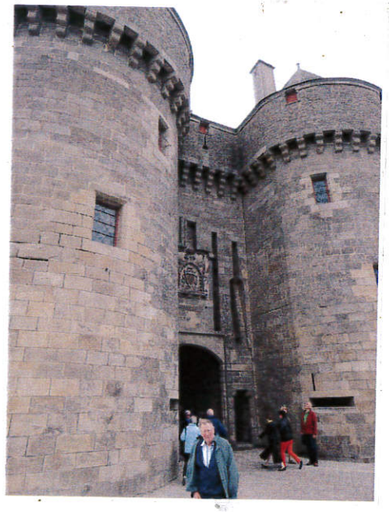

VOYAGES et SORTIES
Contactées par *l'Amicale des Cheveux Blancs de Nesles-la-Montagne*, 4 personnes ont participé au voyage d'une semaine en Bretagne, dans la presqu'île de Guérande.
Séjour ensoleillé avec un peu de vent qui a permis de découvrir de superbes paysages, les marais salants de Guérande ainsi que la vieille ville, Vannes et le golfe du Morbihan.
Ce club nous a déjà parlé d'une semaine dans le Périgord l'an prochain.

D'autres adhérents ont répondu favorablement à l'invitation de la *P'tite Maison de Chézy* pour une sortie à Paris le 6 juin. Au programme, visite du Musée Grévin et soirée au théâtre pour assister à une pièce hilarante « 10 ans de mariage ».

Les échanges entre associations permettent de compléter les cars puisqu'il faut toujours au moins 35 personnes pour maintenir et rentabiliser une sortie ou un voyage.

PROJETS
Le bilan financier positif nous permet d'envisager une sortie d'une journée à la Ferme des Michettes.
Cette sortie est programmée pour le 8 octobre, en espérant que nous pourrons constituer un groupe d'au moins 35 personnes avec tous les adhérents leurs familles et amis.

CHASSE AUX OEUFS

Comme tous les ans, l'équipe du Foyer rural a organisé à l'occasion des fêtes de Pâques sa traditionnelle chasse aux œufs sur le terrain de sport communal. Ce sont environ une trentaine d'enfants qui se sont partagé les chocolats prévus à cet effet.

FETE PATRONALE

Le Foyer rural a offert aux villageois d'agréables festivités. Au programme samedi soir, la traditionnelle retraite aux flambeaux. Le dimanche, brocante sous les tilleuls, et dans l'après-midi sur la place, le groupe Bombos De Minotheos de Gonesse « 95 » a donné une prestation de qualité.

Les forains étaient au rendez-vous et ont été appréciés de tous.

NOUVELLES BREVES

◊ OPERATION BRIOCHES

Pour l'année 2014, la vente des brioches au profit des Papillons Blancs de CHATEAU-THIERRY, a produit la somme de 631.10 euros. Merci aux généreux donateurs et aux bénévoles qui ont assuré la collecte.

◊ ECOLE de CHEZY-SUR-MARNE

Maternelle : coût 2015 par enfant 1 117.78 euros (pour mémoire en 2014 : 987.10)
Primaire : coût 2015 par enfant 529.68 euros (pour mémoire en 2014 : 563.50)
Charges d'investissement :
Maternelle : Coût 2015 annuel : 1 094.56 euros (pour mémoire en 2014 : 839.86)
Primaire : Coût 2015 annuel : 1 362.19 euros (pour mémoire en 2014 : 1 251.58)
Déficit cantine 2013/2014 : 360.15 euros

◊ FAUCHAGE des BORDURES de ROUTES

Remerciements aux agriculteurs de la Commune qui fauchent bénévolement les bas-côtés des routes de notre village. Remerciements aussi aux habitants qui entretiennent régulièrement le domaine public devant leur propriété.

◊ CENTRE DE LOISIRS

La commune reconduit sa participation à hauteur de 5.00 euros par jour et par enfants sur une période de 20 jours à l'A.L.S.H. (accueil loisirs sans hébergement). Le remboursement s'effectuera sur justificatif de facture et un relevé d'identité bancaire sur l'année en cours.

◊ ECLAIRAGE PUBLIC

Si vous constatez que des lampes ne fonctionnent plus, nous vous remercions de le signaler en Mairie.

◊ APICULA 02

Destruction de nids de guêpes, abeilles, frelons…pour tout renseignement contact : 06.10.98.85.94.

◊ PERIODE DE VOLS

La période des vacances est propice aux vols et aux cambriolages, merci de bien vouloir signaler en Mairie ou à la gendarmerie, tous les véhicules ou comportement suspect pouvant attirer votre attention.

◊ FONDS de SOLIDARITE LOGEMENT

Comme chaque année la Commune a versé une participation financière.

◊ DEBROUSSAILLAGE

Comme chaque année les travaux de débroussaillage des bas-côtés des routes et l'élagage de chemins communaux ont été réalisés en 2014 .

◊ RESPECT DE LA SIGNALISATION ROUTIERE

Depuis le 30 avril 2000, un Arrêté Municipal prévoyait que la circulation de la rue de la Commanderie était réservée uniquement aux riverains (et dans un seul sens). C'est bon de le rappeler.

NOUVELLES BREVES

◊ FONDATION 30 MILIONS D'AMIS

La commune a signé le 24 juillet 2014, une convention avec la fondation pour la stérilisation et l'identification de chats errants sur notre territoire.

◊ TRAVAUX A VENIR

- Réfection de l'ouvrage d'Art (pont du Dolloir route de la Chapelle),
- Parking demi-tour rue des Crochets,
- Eglise : reprise de la voûte intérieure,
- Cimetière : extension du columbarium

ETAT-CIVIL

Naissances :

COILLOT Mealia	06.05.2014
LEROY Vincent	18.10.2014
PIERRE Augustin	13.12.2014

Décès :

RéMY Denis	03.10.2014
LAMBERT Liliane	25.12.2014
BLETRY Bernadette	29.01.2015
NICOLI Jean-Marc	16.02.2015
De L'ESCALE Christian	25.08.2015

Mariages :

Annie BERTHET et Ludovic RENARD	18.07.2015
Michèle COCU et Jean-Paul VAN WAESBERGHE	18.07.2015
Emilie LECLERCQ et Houcine MOUSSA	26.09.2015

TRAVAUX AU FAYET

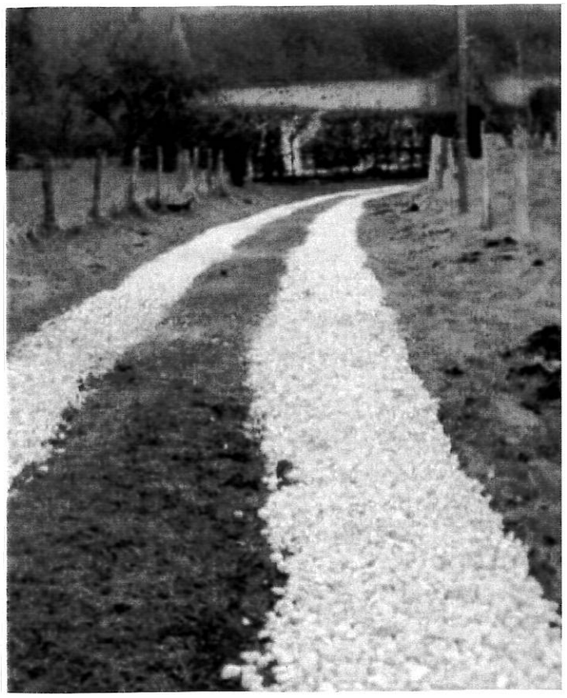

Le chemin du Fayet a été stabilisé par la mise en place de cailloux et réalisé par les employés communaux avec l'aide précieuse d'un bénévole.